夕刊　臺灣日日新報　十一月十三日

國府の戰時體制確立
最高國防會議開かる
行政機構根本改革決定

國府新人事

總務局參與打合せ
十四日初の會合開催

戰爭生活技術協會
大東亞會館で發會式

智利外交政策の轉換延期

凍る北洋を行く我が艨艟

米新聞用紙の不足
深刻化、更に一割方削減

魚雷二發忽ち沈沒
米重巡ノーザンプトンの最期

更に捏造の逆宣傳
暴虐卑劣極まる敵米英

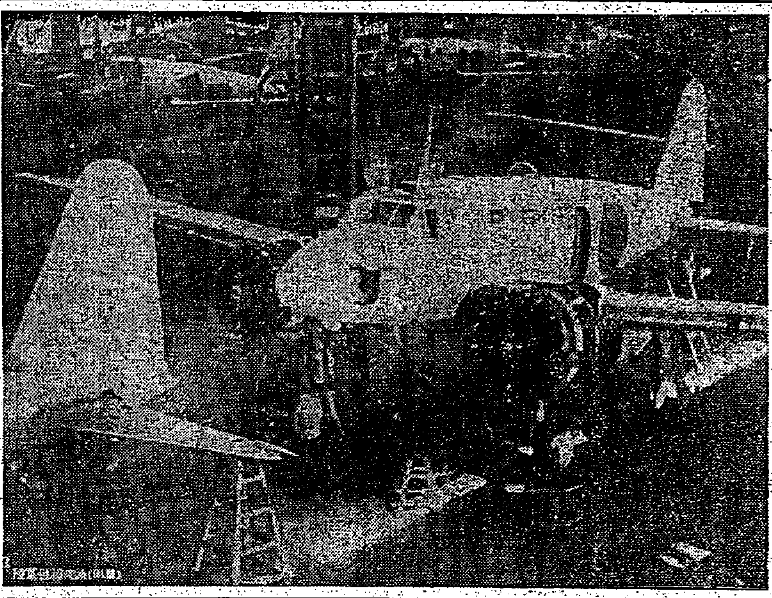

決戰の構へ(二)

決戰第二年・自衛防空
創意を組織下に活かす

油槽船撃沈七百隻
開戰以來　獨潜水艦隊の戰果

商船撃沈百廿萬噸
開戰以來　伊潜水艦隊の殊勳

北コーカサス激戰

赤軍戰車喪失五千餘
冬季反攻の損害莫大

北阿樞軸空軍活躍

反樞軸軍チュニス攻略企圖見込なし

米商船建造費
四十億弗追加

ソ聯の輸入軍需品

村上直次郎氏
學士院會員に

獨軍猛反撃
赤軍の前進頓挫

"無權益の放棄"
米英の對重慶協定締結

反攻の赤軍敗退
ス市の周邊地區激戰

人事

墨國チ市在住邦人强制抑留

鼓浪嶼共同租界の返還措置

戸税査定方法統一

鼻の惡い人は
—必ず頭が惡い—
●手輕に治したい方へ無代進呈

そこひ目
眼科專門藥院

女性强壯
内服で…効果正確!
强力　女性合成ホルモン
エスチモン
生理の不順・異常　更年期の頭痛・肩凝・不眠・冷感症…の治療に内服で正確
田邊五兵衞商店

結核
助膜炎・腹膜炎
結核治療劑の躍進!
ネオハツモン
藥理學的根據の確立と療病不安の解消!
黒田藥品商會

化膿症に
製法特許の
ポレオン「日染」は
二基ズルホンアミドの純正劑にして
單に内服に依り下記諸疾患に對し的確に奏効するのが特徴なり。
適應症
化膿性婦人科疾患　扁桃腺炎　中耳炎　惡性感冒　其他あらゆる化膿性疾患
ポレオン錠「日染」
NISSEN
日本染料製造株式會社
株式會社稻畑商店

山地居住高砂族に近く戸口規則適用

高砂族皇民錬成に寄與

高砂族の施行に呼應し高砂族の戸口規則が適用されることになり、施行期日は大東亞戰爭一周年……皇紀二千六百三年紀元節から施行される。……高砂族の皇民錬成に寄與すること大なるものがある。

鍛ふ「若櫻」後期生

入所までの一週間豫備訓練

第一回志願兵後期生の晴れの入所を前に臺北州では……

新竹州志願者早くも五萬突破

【新竹電話】新竹州下の志願兵……

志願兵熱昂揚へ

厦門至誠會幹部活躍

【厦門電話】……

羅東　【羅東電話】羅東郡下の志願兵受付は……

田中比島方面陸軍最高指揮官歳末義金をバルガス長官に手交【臺灣軍報道部提供】

「木材戰士」に物資特配

農林省生産報國手帳も制定

【東京電話】……

全國國民學校教職員報國挺身隊結成

【東京電話】……

臺北桔梗倶樂部の第九回會員錬成會

……

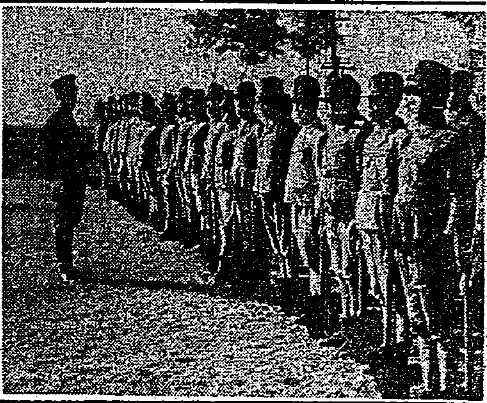

臺北州下在郷勤報隊點呼　第三日目

臺北州下の在郷勤行報國青年隊……

平和の確保に貢獻

日本女性の皆様へ　バルガス長官夫人の手記

【マニラ十一日發同盟】比島行政長官夫人マリナ・ワイ・バルガス女史は「日本の女性の皆様へ」と題し左の如き手記を十一日同盟通信社マニラ支局に寄せた……

證據立てる

釋放された

心からなる

精悍を誇るモロ族

全階級皇軍に心服

ホロ島に見る親日風景

【ホロにて金井特派員發】――海賊と殺人で有名なモロ族をたづねて來た、ホロはミンダナオとボルネオの間に連なるスル諸島で北緯六度、澄み切つた空と明るいエメラルド色に彩られたこの街は、……

我軍を敬信

小舟で暮すロワン

野武士型の山モロ

世襲的な一夫多妻

直轄學校聯合演習

近く桃園平野に若人の熱戰展開

第三部隊將兵も一部參加

國防技術指導者錬成

實戰則應の武技普及へ

各街庄に青年學校

新竹州　國民學校增設も實現

愛國女子看護團再錬成

新竹州・時局の要請に對處

間に合せの戰爭生活實踐

翼賛會二月の常會徹底事項決る

【東京電話】……

幸福と繁榮　確保のための

決死の實驗見事結實

デング熱の免疫劑を完成

【大阪電話】……

生ける身を

人體實驗を

防止出來る

外交官に温い慰問金

小國民の心情にお役人ら感激

先生が一人で敵へてる

遠進すべく

孫文の遺品、文獻發見

十二日國民政府へ移讓

【南京十一日發同盟】……

結核患者に福音

娯樂のない村を慰問

慰問　巡回映寫

高雄州議缺員補充

【高雄電話】……

藤堂高紹伯

大相撲春場所

五日目取組【東京電話】

今夜の番組

（第一放送）……

結核患者に快報！
努力三十年・遂に完成す
ホシ結核專門藥
星製藥株式會社

三國志　(947)

（赤壁の巻）吉川英治作　矢野橋村畫

臥龍の雲（三）

プリコペン
問慰報
西村商會

臺灣日日新報
本日夕刊共六頁

國府行政機構を改革
十一部に增强・新陣容

行政院　院長　汪兆銘
副院長　周佛海
秘書長　一名　副秘書長　一名
内政部　部長　陳羣
外交部　部長　褚民誼
財政部　部長　周佛海
教育部　部長　李聖五
司法行政部部長　羅君強
宣傳部　部長　林柏生
糧食部　部長　顧寶衡
社會福利部部長　丁默邨
建設部　部長　陳君慧

戰時施策强力に推進

〝戰ふ國府〟の威容
完全に整備さる

酷寒のオルドスに討匪行、厚氷に閉された大黃河の渡河

第三次魯東作戰に
捕虜二萬を擧ぐ

蘇淮地區肅清戰
昨年中の綜合戰果

冀東、津海兩道の
一年間綜合戰果

樞密院本會議

新構想で食糧增產
第一日、關係技術官會議

泗洲軍事會議

軍管理の八工場
けふ返還式擧行

興南鍊成院顧問に宍戸中將

日本空襲の元兇は
ホーネットと確認

智利緊急閣議
意見一致す

船員青年學校を創設
四月から開校　船員の飛躍增强方策

對支政策等を協議
大東亞省委員會議開く

獨空軍ソ芬國境の某港急襲

再襲の魚雷が致命傷
米空母ホーネット擊沈狀況

收繭高發表
十六年度比二割の減收

勤勞管理の方針
全勞務官に通牒

關東軍記者團結成

樂觀論の米國民失望
米大統領一般教書の反響

ジャワ水害に見舞金
軍政監、住民に感銘與ふ

明朗農村の育成へ
文化施設實驗村を擴張

人事

暗に米英慘敗指摘
グルー、日本研究を公刊

さあ2年目も勝ち拔くぞ
電球を愼んで電力を有効に
トウランプ

必勝貯蓄に
山一の投資信託
一口五百圓
說明書贈呈
利子の外に元本の値上りも樂しめる投資信託を御申込下さい。
只今第四次の設約申込受付中です。
至急御申込下さい。
山一證券株式會社
臺北支店
臺北市京町二丁目十一番地

產後の衰弱
榮養の不足が
肥立を遲らす
產婦が脚氣や乳汁分泌不足を治し、抵抗力を增强するため「錠劑わかもと」が賞用されるのは、本劑のビタミンBが特に消化吸收率よく、またアミラーゼ・プロテアーゼ・リパーゼ等も併有し、榮養の補正と充實に有效を奏するからです
錠劑わかもと
一日一錢　廿五錢　五十日　一圓　十八日四　（地方により多少定價に違あり）
東京　わかもと本舖

中央公論社刊
東京驛前丸ビル　振替東京三四番
來春早々發賣豫定
海戰　丹羽文雄著　價一・八〇 〒一五
蘇聯記　前芝確三著　價一・三〇 〒一五
日本文化の構想と現實　三枝博音著　價二・二〇 〒一五
日本文學の寫實精神　岩本堅一著　價二・六〇 〒二〇
俳句の五十年　高濱虛子著　價二・五〇 〒二〇

國際謀略の話　柴田武福著　B6判三五〇頁　定價二・四〇　送料・一五
單なるスパイ物語や防諜讀本と異なり謀略戰そのものの正體を知るのみならず、現下動亂諸國の現實を烏瞰出來る快著。著者年來探究の結晶。
少國民の爲の俳句の本　村山古鄉著　A5判三〇〇頁　定價二・四〇　送料・一五
世界最高の詩といはれる俳句を、解說・歷史・味ひ方・作り方の四項目に分けてやさしく分り易く說いた美しい書物です。各學校にて絕讚。
信仰についての談話　アラン著　二・四〇 〒一五
生活と文化　岸田國士著　二・三〇 〒一五
日本を觀る（外人の日本觀）田部隆次編　四・八〇 〒二〇
神經と生活　岡田强著　一・八〇 〒一五
軍隊・戰爭・國民組織　白根孝之著　二・二〇 〒一五
靑山出版社

時局雜誌
一月號　定價五十錢
一億戰力推進のために（革新官僚座談會）
ソロモン海血戰記　泉毅一
決戰第二年への決意
同生共死の日華新關係
農業革新二十年
農村往復書簡
武市瑞山
南方戰線報告
空中輸送機
明朗讀物
船と飛行機
改造社

社説

南京の五中全會議と其意義 共同宣言の逐次具體化へ

一

國民政府に於ては十四日南京に於て中國國民黨中央執行委員會の第五次全體會議、即ち略して五中全會が開催さるることとなつた、この會議は改めて言ふまでもなく故孫文氏の創立せる國民黨の純正分子汪精衛氏等が……の大會であつて、重要問題の起る毎に開催される例となつてゐるものである、この前の四中全會は昭和十六年十一月九日より三日間同じく南京中央黨部に於て開催されたが同會議は昭和十五年の同三中全會に於て東亞聯盟運動を決定して後約一ケ年を閲してゐるだけに多大の注目が拂はれたもので、當日は中央政治委員會主席や中央執行……

二

今回の五中全會は右の四中全會終了後一年二ケ月を經過してゐるが、其の間……

三

思ふに支那事變以來……

督府財源補塡の方策

間接稅に依存か

決戰下 稅制改革豫想さる

昭和十八年度督府豫算案は既に……の決定を見、……豫算として近く決定する筈であるが……するに經常部三億三千萬圓、臨時部一億一千四百萬圓を計上、前年度に比し前者八百萬圓、後者二千百萬圓の各增、合計三千萬圓の增加を示しこの歳計增加は如何なる財源によつて捻出されるかは詳かにされてゐないが、租稅收入見込では現行稅制に依る自然增收約二千萬圓で官業收入と同じくその增加は望み薄い事情から當局では更に間接稅を中心とした稅制改革を斷行するものではないかと見られてゐる、租稅收入は支那事變勃發以來……依り年々飛躍的增加を示し直接稅の增徵は大……浮動購買力を吸收以て惡性インフレを未然に防止するの見地より間接稅の增徵に主眼を置くものではないかと推察される、……

督府豫算計上

愼重考慮拂はる

轉廢業救濟對策

新年度迄に具體案決定

海南島に度量衡制度

「荷役增強」協議

「貿易會」打合會

基隆商議役員會

國民政府宣戰布告と厦門

經濟轉換の黎明

日本への協力を期待

新興代用品展 審査會を終了

玄米食

國費節約八十億

二石 食量・白米の三分の二
二鳥 排泄物に肥料分多量

貯蓄へ總進軍 割當突破目標 〔新竹州〕

「米穀輸送」懇談會

高雄魚市水揚高

期待される臺灣の輕金屬工業 〔東京電話〕

現地座談會 (下)

ジヤワ女性の抱負を聽く

戰爭に目醒め

奮ひ起つインドネシアの女性達

食糧、味覺への福音

穫れるぞ臺灣で馬鈴薯か

自給自足

臺東の苧麻栽培 好成績

全能力發揮近し

日本アルミ花蓮港工場

十一月に於る 臺北銀行勘定

内外商況 (十三日)

株式

物色買氣 一段昇揚

兜町前場況

兜町後場況

東京長期後場

東京短期後場

大阪短期日歩

東京短期日歩

通風筒

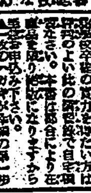

一歩進んだ簡易裁斷の洋裁が ―自宅で習へる

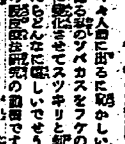

私のソバカス取つた話!

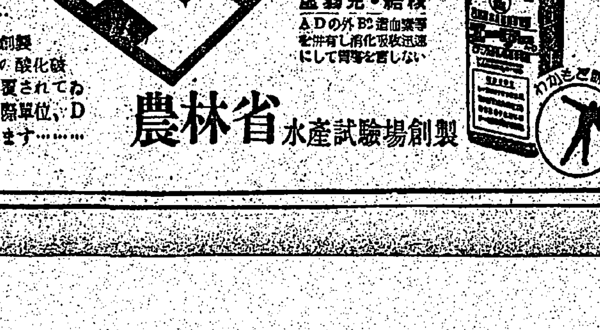

咳に

鎭咳袪痰劑

ベルマシン

中毒性なき咳止め
藥効は強く、而も小兒も安全
苦しい咳、發作を和らげ痰を切り、呼吸を樂にする
殊に心臟保護の特長ある新劑

高血壓

一歩マチがへば
頭重、不眠、耳鳴、舌もつれ
手足のシビれに油斷は禁物!!
恐しいはては中風、半身不隨に
最新學説が生んだ 急所(血壓中樞)の故障を止める特殊ホルモン補給療法とは?

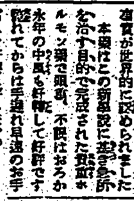

ここが急所

高血壓中風に ヤギクラミン

高橋盛大堂

志願兵熱日増しに上昇

三日目早くも十八萬

全島青年層の熱意熾烈

志願兵一色の感激へ

基隆市出身の若櫻後期生晴れの壯途へ

累計六萬六百餘名

臺北州下四日間の志願者

一萬に今一歩

花蓮港廳の志願熱

累計八百五十名

新竹市受付

職域奉公へ法曹奉公團起つ

麗し制服乙女の純情

陸海軍へヘソモリ貯金を獻金

工場防空研究會

十八日花蓮港に

提案を語る

座談會開催

參戰擁護の狼火擧る

列格奉告祭

御祭文、幣帛拜受式

きのふ總督官邸に擧行

慰問無芝居

敵國音樂一掃へ

演奏は禁止、米英音盤の回收も斷行

きのふ取締りの内容を發表

內務當局談

今後の

分離に

陣中玉手箱を放送

明晩九時新京から

增產の確保に主力

臺北州農林課新年度の豫算內容

自動車運轉手に技の錬成會

臺北州下各地で

拓南工業戰士訓練修了生を招集

各科目毎に實務訓練實施

北部操車場を新設

臺北鐵道工場も施設を擴充

滿尾鐵道部長歸任談

情報局井上第五部三課長談

舊正月を絕滅しよう

決戰だ!!

防空陣の陣頭指揮を强化

二案が

無許可の賴母子講は屆出よ

聖愛會移動映寫隊派遣

大相撲春場所

四日目勝負

才一放送

才二放送

ラヂオ

安產のために

ワカダフルミユーム錠

食欲が進み、メキメキ肥る

使用は簡單　朝夕十五分

女も子供も老人も!

胃腸自力健康器

今日の映畫と演藝

大世界　台劇　新世界　芳乃館　芳明館　城南映劇　萬華劇場

台北合同興業會社

今日の東寶國際館

基隆の映畫

基隆劇場　旭劇場　高砂館　世界館

感謝の買手に誠意の賣手

胃腸の若返りに

錠劑　バンドマン

日糖酵母「バンドマン」島內賣捌

臺北　南門藥局

全島有名なる藥店に販賣す

昭和十八年一月十四日

臺北市北門町七番地

植松木材株式會社

取締役社長　平戶吉藏

謹賀新年

臺北市北門町七番地

舊植松材木店

平戶吉藏

齒科　澁谷齒科醫院

臺北市新起町一ノ二一　電話二八八九番

懸賞圖案入選發表

臺灣洋傘製造業組合

特許　乳

大東亞戰爭戰歿者故陸軍軍曹上岡宏君、故陸軍兵長伊地知紹君、故陸軍上等兵佐野明君ノ莊葬ヲ一月十七日午後二時五結國民學校ニ於テ執行致シ候ニ付知己諸彥竝ニ庄民多數御會葬下度此段謹告仕候

昭和十八年一月十四日

五結庄長　葬儀委員長　上岡彌三郎

會葬御禮　藤岡丈男　藤岡保夫

指導層、駒を陣頭へ

銃後敢闘繪巻に一光彩を添ふ

梁井知事蘭陽地方督勵

增産選士を激勵

—森田知事員林郡視察—

開發の餘地は十分

山岸廳長の嬉しい土産話

頭が下るばかりだ

敢闘に眞藤郡守感激す

堆肥增産

決戰商道を樹立

商奉團臺南州支部結成

英靈を弔ふ

故大塚陸軍軍曹

血書「どうか第一線へ」

美談織りなし・若人殺到

嘉義 / 東屛 / 宜蘭 / 虎尾 / 海山 / 臺南

十字砲火に肉彈戰

警戒に索敵に鐵桶の堅陣布く

高雄州下 中等學校 青年學校 聯合演習

凛烈、寒氣衝いて

こゝにも若人眞摯敢闘

下州中等 學校青年

防空打合會

青訓所開催

武道始式

陣頭指揮者錬成會終了

部落會長錬成會

南進問題講演會

新會社設立

山間自動車道路改修

方委聯盟 闇から光へ

盲人に福音無料施療を

工場防空研究會

戰力增强に主眼

花蓮港本年度豫算概要

市郡視學會議

參與奉公委員會

青年團査閱

職員定期招集

彰化建設懇談會

學童相撲大會

錬指導者錬成

陣頭指揮運動

七要の忌明に獻金

華僑の獻金

壯年團長會議

赤誠の獻金

軍司令部

國防獻金

恤兵金

獻品

藤澤六段 篠原六段 (炎戰)

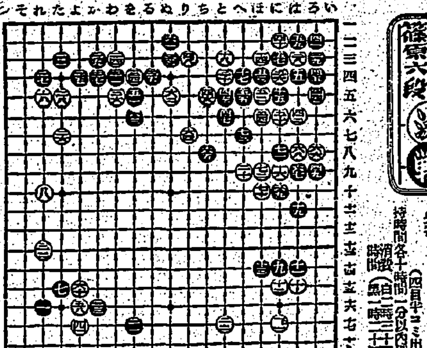

篠原君猛攻撃

大いなる祭 (36)

中野實 作 / 三芳悌吉 畫

白旗 (十一)

特許 意匠 商標 實用新案

中松特許法律事務所

東京市丸ノ内三菱廿一號館

所主 中松盛雄

萬 媒

春向實用呉服は 臺北市榮町二丁目 山城屋呉服店 電話三六九五番

酒、煙草、食料雜貨 臺北市本町(都通り) 伊田商店 電話二四五五番

春の洋傘着荷 都通り 臺北市本町 三和洋傘店 電話四四三三番

實用百貨新品揃ひ 臺北市京町一 日進マーケット 電話四二〇八番

お婦人お子供様達の服装は 洋雜貨商 臺北市本町一丁目 成商行 電話貳七貳〇番

和洋雜貨類取揃 洋雜貨商 臺北市本町二丁目 松原商行

紙文具活版印刷の御用命は 文具商 臺北市本町二丁目 江里口商會

酒、煙草、食料品 臺北市本町一丁目 ヤマカ食料品店 電話貳壹七八番

履物專門店 臺北市本町 日ノ原商行 電話四四六二番

和洋雜貨(在庫品揃) 臺北市本町 瀧村兄弟商行 電話二〇八六番

高等文具と學用品は 臺北市本町二丁目 恵比壽屋商店 電話三〇二〇番

春向呉服實用品取揃 都通り 臺北市本町一丁目 服部呉服店 電話六九二二番

洋傘の御用命は 臺北市本町二ノ一 日進洋傘店 電話二四六六番

内地土産の果物類は 果實商 臺北市本町三ノ一 矢野商店 電話五一二三番

呉服・實用品取揃 臺北市京町二丁目 小西呉服店 電話二五一八番

春の御用恋は 臺北市京町 野口ハカマ店 電話二三三七番

御菓子司 臺北市京町三丁目 梅月堂 電話二六四八番

戰勝丸 登錄商標 慢性急性 肺・肋膜藥 胃腸 戰勝丸の主治効能 本舗 大阪市上本町八丁目 浪速製藥株式會社 合資發賣元 台中市榮町四丁目 林溪泉大藥房

品質優秀・耐力絶大・手挽用 機械用・富士及ニツトウ鋸及 日滿 富士號 八木機械工具合名會社

帶皮・ズボン吊・ガータ 學生鞄・ボストンバック 最優秀代用品 大量製造 發賣元 大和屋商店

結核を根絶せよ 治療參考書無代進呈 大阪市港區石田 角田正直

づつうにサール

かぜ・ねつに ハカリ印の ヘブリン丸

活動俳優 艶麗光澤寫眞 愛知縣豊橋市公會堂前 ひかり社

不眠 便秘 酒毒 リキシン 脳溢血予防に イマヅ